

EL ZAHORÍ

Boletín informativo para las y los jóvenes del medio rural
Número 166 Noviembre - Diciembre 2021

EDITORIAL

El turismo rural de Castilla y León despegó

La importancia del turismo rural en Castilla y León es capital, y a pesar de las circunstancias, la región recuperó el pasado mes de junio el liderato en el ranking de personas que optaron por el turismo rural en España: registró 49.072 viajeros, superando a Cataluña que desciende al segundo lugar con 43.415, según el informe publicado por el Instituto Nacional de Estadística. Se trata de casi cinco veces más que los 10.046 viajeros que contabilizó la Comunidad el pasado año, nada más concluir el confinamiento domiciliario, y un 37,2 por ciento menos que la cifra alcanzada en 2019, antes de la irrupción de la pandemia.

En cuanto a las pernoctaciones, también se vislumbra una importante recuperación, aunque lejos aún de las cifras prepandemia. Así, Castilla y León anotó 104.669 a lo largo de junio, segunda en la clasificación nacional solo por debajo de los registros de Baleares (116.928), y más de cuatro veces por encima de las pernoctaciones del pasado año (23.835), aunque un

27,7 por ciento menos que en 2019. El 95 por ciento de las pernoctaciones contabilizadas en la Comunidad fueron protagonizadas por turistas españoles, y el 5 restante por extranjeros.

Por provincias, Ávila se situó a la cabeza de los viajeros con 8.914, por delante de León (7.448) y Segovia (6.605). En el extremo opuesto se situó Valladolid, con 2.525, por detrás de Palencia (3.023), Zamora (3.465), Salamanca (4.149), Soria (4.354) y Burgos (6.572).

✉ <https://bit.ly/3hY76no>



EL ARTE DE LAS MUSAS

Un buen año

El protagonista, Max Skinner, es un corredor de bolsa exitoso residente en Londres, que recibe la noticia del fallecimiento de su tío Henry, la única persona que cuidó de él durante su infancia tras la pérdida de sus progenitores. Max recibe en herencia un viñedo francés de su tío Henry en la Bretaña francesa, y cuando viaja hasta allí se encuentra con un château para restaurar; asimismo, conoce a la dueña de un restaurante, de la que se enamora y a una californiana, que dice ser la hija ilegítima de Henry.

Max llega con la clara intención inicial de vender el viñedo pero poco a poco empieza a recordar los buenos tiempos que pasó en el château. Tras pasar unos días en la que había sido su casa durante algunos meses de su infancia, Max decide quedarse a rememorar los viejos tiempos en compañía de su entrañable tío.

Disfrutar de una vida más calmada y mejor, alejado de la presión diaria de los negocios, es lo que hará que dude de su idea original.

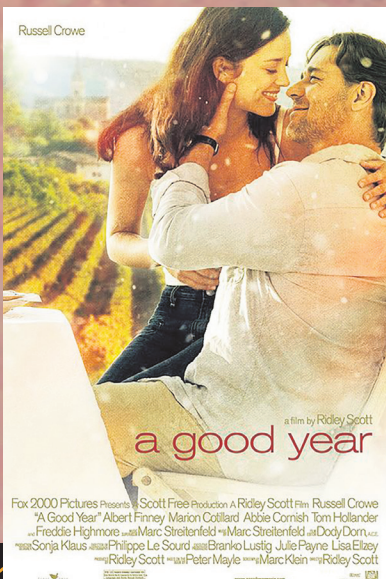

✉ <https://bit.ly/3tX9vF0>

NOS INTERESA SABER

Asociación Española de Turismo Rural. ASETUR

ASETUR es la Asociación Española de Turismo Rural, que agrupa a otras asociaciones de propietarios de alojamientos rurales de distintas Comunidades Autónomas.

Las entidades asociativas, cuyo papel ha sido implicarse en las labores de fomento y desarrollo del turismo rural en cada uno de sus ámbitos regionales, tanto en el apoyo a la creación de oferta alojativa, como de actividades



complementarias. Con la denominación Asociación Española de Turismo Rural (ASETUR) se constituye una asociación al amparo de la ley orgánica 1/2002, de 22 de marzo, y normas complementarias, con capacidad jurídica y plena capacidad de obrar, careciendo de ánimo de lucro.

Los principales proyectos de ASETUR son:

- Consolidación y vertebración asociativa.
- Promoción, marca y portal www.ecoturismorural.com
- Clasificación de los alojamientos.
- Interlocución con las administraciones.

✉ <http://www.ecoturismorural.com/>

RECURSOS EN LA RED



► **PORTAL TURISMO RURAL: DESCONECTA Y DEJA VOLAR TUS SENTIDOS.** El turismo rural en Castilla y León se ha convertido en uno de los principales imanes que atrae al mayor número de viajeros a la región. En estos establecimientos (Casas Rurales, Hoteles Rurales y Posadas) el turista encuentra algo más que instalaciones de calidad. En cualquiera de ellos se ofrece la posibilidad de disfrutar de la tranquilidad de esta tierra, del contacto con sus gentes y de sus costumbres, así como de disfrutar de la gastronomía y de la riqueza monumental y paisajística de Castilla y León.
<https://bit.ly/2XppEFM>

✉ AgroturismoRural.com

► **PORTAL AGROTURISMO RURAL.** La idea de www.agroturismorural.com nació en la primavera del año 1997, cuando internet era un medio desconocido para la mayoría de las personas y su uso comenzaba a extenderse fuera de los centros de investigación y las universidades, para convertirse en el medio de comunicación e información universal. Siguió creciendo poco a poco y sin prisas, tratando de dar un trato personalizado a sus clientes, con tarifas adaptadas a los diferentes tipos de negocios ecoturísticos para que incluso los más pequeños puedan tener la oportunidad de anunciar su alojamiento con las tarifas más bajas. El sistema para anunciar las empresas de Agroturismo, el contacto directo entre el propietario y el ecoturista, resulta ser el preferido por la mayoría.
www.agroturismorural.com



CONOCER PARA APRENDER

Las 'Posadas Reales' y su compromiso con el turismo rural



En los últimos años, y como consecuencia de una demanda creciente de estancias lejos del bullicio de las ciudades, la oferta de alojamientos rurales se ha multiplicado en Castilla y León. Paralelamente, el turista se hace también cada vez más exigente y quiere disfrutar al máximo de su tiempo libre. Busca encanto, comodidades, servicios, trato personalizado y propuestas variadas de ocio. Agrupados bajo el denominador común de 'Posadas Reales', existen en toda la comunidad de Castilla y León una serie de establecimientos rurales cuya oferta es un ejemplo de servicio basado en la excelencia turística. Son alojamientos que cumplen rigurosamente con los parámetros que definen la demanda turística rural actual, erigiéndose como la marca impulsora de los servicios y equipamientos de calidad de la región, conjugándolos magistralmente con un encanto y calidez excelentes. Cada una de las 'Posadas Reales' reúne una serie de requisitos que harán de su estancia

una experiencia única. Todas están situadas en pueblos con valor histórico-monumental o en parajes naturales de gran belleza, y su arquitectura tradicional se integra perfectamente en su entorno. Ser 'Posada Real' supone también aceptar el compromiso de trabajar permanentemente por la mejora de la calidad frente al cliente, sin perder jamás su personalidad que hace de cada establecimiento un lugar único. Como cualquier producto, nuestra Marca de Excelencia se irá ampliando a todos aquellos que cumplan las características que demandan los turistas amantes de la naturaleza, pero exigentes en cuanto a prestaciones del alojamiento. La Autoridad Turística Regional, velará año tras año por el cumplimiento de los requisitos de la Marca y trabajará para la mejora continua, garantía de la satisfacción de los huéspedes y del fomento de una oferta de turismo rural de calidad en Castilla y León.

✉ www.turismocastillayleon.com/es/posadasreales

CONVOCATORIA

Sello Turismo de Confianza en Castilla y León



La Consejería de Cultura y Turismo ha puesto en marcha el sello "Turismo de Confianza" entre el sector turístico, al que, de forma voluntaria y gratuita, pueden adherirse las empresas. El objetivo es reforzar la imagen de Castilla y León como destino turístico seguro, saludable y sostenible, tras la crisis sanitaria por la Covid-19. Este sello certificará que el establecimiento o actividad turística cumple con las recomendaciones establecidas por el Ministerio de Industria, Comercio y Turismo, en coordinación con el Ministerio de Sanidad, y a través del Instituto para la Calidad Turística Española.

Para obtener este sello basta con descargar el documento denominado 'Compromiso Firme' de la actividad turística correspondiente, rellenarlo y enviarlo por correo electrónico a la dirección juanmanuel.delafuente@jcyl.es.

✉ <https://bit.ly/3ES7EoK>